



# アガペの実



vol. 52

ホームページ

<https://www.agape21.jp>



税率関係なく  
10%割引券  
キリトリ (1回限り有効)

## オンライン資格確認

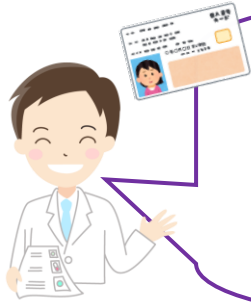

「オンライン資格確認」という言葉を耳にしたことがある方もいらっしゃると思いますが、言葉だけを聞いても何のことだろう？という疑問を持った方も多いと思います。今回はその「オンライン資格確認」についてのお話です。

医療機関（病院、薬局等）では、患者さまがどの医療保険に加入しているのか、その医療保険資格が有効か等を患者さまから健康保険証をお預かりして確認をしています。このことを「資格確認」といいます。その資格確認をマイナンバーカード等を使って、オンラインで確認ができる制度が「オンライン資格確認」なのです。

では、マイナンバーカードを持っていないと医療機関を受診できないの？と思った方もいらっしゃるかもしれませんが、オンライン資格確認はマイナンバーカードと健康保険証のどちらも利用できますし、オンライン資格確認の設備が整った医療機関では、患者さまは健康保険証ではなく、マイナンバーカードを使って受診出来るようになります。



今まで健康保険証で受診できていたものをマイナンバーカードに変えるメリットはもちろんあります。医療機関では患者さまから健康保険証を預かり、保険証に記載された情報を医療機関システムに入力する形で保険資格の確認を行っているのですが、この方法ではスタッフが入力する手間や時間がかかり結果的に患者さまの待ち時間も増えてしまうというデメリットがあります。オンラインで資格確認ができれば、そういった待ち時間の短縮にもつながるわけです。

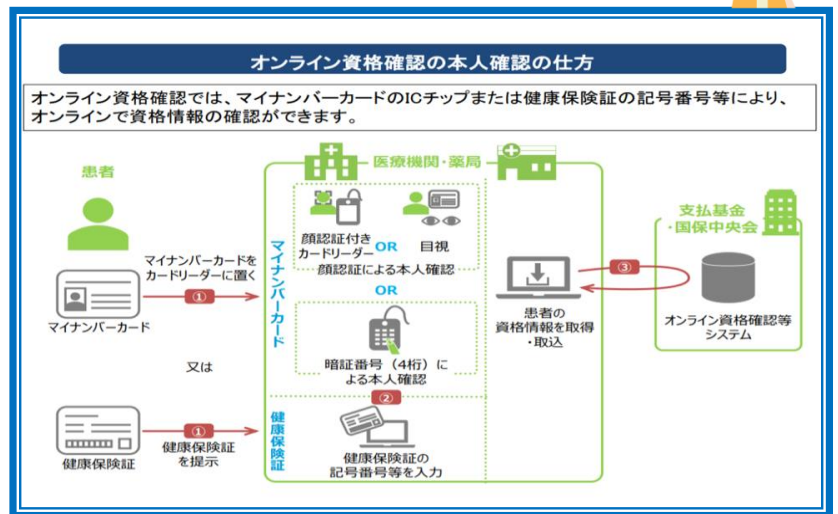

どうやって使うの？

「ピッと かざすだけ！」

とっても簡単！

〇〇病院 総合受付

- 1 マイナンバーカードをカードリーダーにかざす  
カードの顔写真を機器で確認します。  
※顔写真は機器に保存されません。
- 2 オンラインであなたの医療保険資格を確認！  
マイナンバーカードのICチップにある電子証明書により医療保険の資格をオンラインで確認します。

マイナンバーカードを医療機関に渡すのは不安、抵抗があるという方もご心配いりません。マイナンバーカードをお預かりすることなく、専用のカードリーダーにマイナンバーカードを置いていただくことで資格確認できるようになっています。(本人確認等セキュリティ対策もあります。)

患者さまのメリットは待ち時間の短縮だけではなく、患者さまの薬剤情報・特定検診等の情報を医師、歯科医師、薬剤師が閲覧できるようになるので、かかりつけの医療機関以外をやむを得ず受診することになった場合や災害などの緊急時に薬を家に置いてきてしまったり、かかりつけの医師の診察を受けれない場合でも適切な対応、治療を受けることができます。(情報の閲覧は患者さま本人の同意を得た場合に可能となります。災害時には本人確認ができなくても薬剤情報の閲覧が可能になります。)

オンライン資格確認の設備の整った医療機関は今後増えてきますし、患者さまにとってのメリットも多々ありますので、まだマイナンバーカードをお持ちでない方はまずは申請をしてみたいはいかがでしょうか。

2022 10月末まで  
【くすり・エッセイ・処方箋は無料】  
キリトリ (1回限りの有効)

# PICK UP!

UHA  味覚糖 ×  帝京大学 共同研究商品

**舌表面の白い汚れ、それは「舌苔」かも!**

「舌苔」は細菌や食べかすなどが舌の表面に付着してできたもの

舌苔が増えると…

「口臭」の原因になったり、感染を促進する酵素「プロテアーゼ」の産生につながります!

話題沸騰! NHKの番組でも紹介された口腔ケア成分「DOMAC」配合

新習慣! 舐めるだけで口内ケア

UHA味覚糖 約7日分 3粒

舌から始める、バリアのチカラ

**UHA シダグリア**

ノンシュガーキャンディ

人混みが気になる時などに

プロポリス 配合

アロママント味

帝京大学 共同研究 DOMAC 配合

1日3粒 7日分 (21粒) 売価 **¥550+税** (¥594税込み)



## おくすりの豆知識

## ～お薬を飲むタイミング～

内服薬（飲み薬）の用法（飲み方）でよく使われるものとしては、以下のものがあります。

- 起床時：朝起きてすぐ
- 食前：食事の1時間前から30分前くらい
- 食直前：食事を食べ始める直前
- 食後：食事のあと、30分以内
- 食間：食事と食事の間（食後2時間～2時間半くらいの空腹時）
- 頓用・頓服（とんよう・とんぷく）：指示された症状がある時など

☆わからない時やわかりにくい時は、薬剤師にお尋ねください☆

## 店舗紹介



アガペ大橋東口薬局

アガペ大橋東口薬局は、福岡市の西鉄大橋駅から徒歩1分の所にあります。主に、泌尿器科、皮膚科、内科の処方を受け付けていますが、交通の便も非常に良いので、その他の医療機関の処方せんも広く受け付けております。

お薬以外でも、健康食品、衛生用品、生活用品、雑貨なども揃えています。定期的に健康相談会も開催しており、地域の皆様のお役に立ちたいと思っておりますので、是非お気軽にお立ち寄りください。心よりお待ちしております。



アガペ大橋東口薬局の周辺地図です

〒815-0033  
福岡県福岡市南区大橋1丁目2-8  
TEL 092-562-9330 FAX 092-710-1090

